

**Treccani**  
 Pavimenti, rivestimenti, caminetti, stufe, idromassaggio, accessori bagno  
 Via Brescia, 186/G - 25018 Montichiari (BS)  
 Tel. 030.964412-030.9650715 - Fax 030.9650715

# L'ECO della Bassa Bresciana

settimanale d'informazione

**OLTRE MARKET** **SCARPE** **LEON**  
 RICHIEDI LA TUA TESSERA FEDELTA!  
 www.oltrelescarpe.it

Anno XXXI - N. 13 - 7 Aprile 2012 - Aut. Trib. Brescia 19/4/82 N. 21 - 1 copia € 1, copia arretrata € 1,50 - Abb. annuo € 37 - Sped. Abb. Post. D.L. 353/2003 - 45% - Art. 1 comma 1 L. 46/2004 - DCB di BS Ed. "Il Castello" di M. Pasini & C. s.n.c. - 25018 Montichiari (BS) Via C. Battisti, 88 - Tel. 030.964039-335.6551349 - info@ecodellabassa.it - Dir. Resp. Damiano Baronchelli - Stampa Ciessegrafica - Montichiari (BS)

**Quanti monteclarensi hanno mai goduto di questo spettacolo, forse unico nel suo genere, che onora la loro terra?**

## Equinozio di primavera alla Pieve di S. Pancrazio

**"Capolavoro di fede e di scienza" la costruzione di questo edificio, dove "il pensiero filosofico, teologico e scientifico medioevale ha trovato la sintesi concreta e tangibile"**

Ci troviamo nella Pieve romanica di S. Pancrazio, a Montichiari. E' il 20 marzo 2012, giorno dell'equinozio di primavera, verso le ore 17. Le tre porte d'ingresso sono aperte. Una luce radente lambisce il pavimento di pietra rosa, creando calde sfumature dorate. Dalla facciata una bifora, sormontata da una croce greca, e due oculi, posti sotto gli spioventi laterali, proiettano fasci di luce all'interno delle navate.

Un raggio di sole colpisce, in obliquo, la parete di sinistra (per me che guardo l'altare) della pieve: risalta in quella raccolta penombra che scende dal tetto fra le campate e gli archi. Mi giro: proviene da uno degli oculi.

Un altro bagliore di luce colpisce di striscio l'ultimo pilastro cruciforme, a destra del presbiterio. Si allunga, poi, sul pavimento, aggrappandosi all'ombra del pilastro stesso: una scia luminosa dipinge in terra un nastro dai contorni sfumati, chiari e trasparenti. Proviene dall'altro occhio.

Ecco: è il momento. I nostri occhi seguono quelle fiamme pulsanti, vive, in movimento. Le forme mutano, quasi sospinte da un soffio vitale che sta delineando per loro un cammino preciso. Trepide, le pietre attendono il sole, si riscaldano, brillano per un istante al suo passaggio e poi tornano nella loro quiete consueta. Tutto è silenzio e l'atmosfera sospesa.

Ora i fasci di luce degli oculi



L'evento fotografato da BAMS - Matteo Rodella.

si fanno più tondeggianti e ben delimitati, si avvicinano ai due altari delle navate laterali. Piano piano si alzano, colpiscono il paliotto e poi, quasi fossero un'emanazione divina, nella forma di un cerchio perfetto, avvolgono i due tabernacoli. Sono le diciassette e quarantacinque.

Nel frattempo anche l'abside maggiore raccoglie e rispecchia le forme luminose proiettate sulla parete dalla bifora e dalla croce greca della facciata. Gli affreschi, al passaggio della luce solare, assumono una vita nuova. Si animano di bagliori, di sommessi baluginii: emergono dal silenzio secolare del tempo, quasi a voler partecipare con noi all'avvenimento.

Un raggio luminoso raggiunge la piccola monofora, al centro dell'abside. Il vetro lo raccoglie, lo rende dorato, scintillante; è così repentino e vivi-

do che l'occhio umano di chi, in quel momento, si trova all'esterno dell'abside, fatica a sostenerne la vista. Il raggio ritorna nello spazio e si disperde tra il chiarore del sole che lo aveva generato.

E' l'equinozio di primavera a S. Pancrazio di Montichiari. Il pensiero filosofico, teologico e scientifico medioevale ha trovato la sintesi concreta e tangibile nella costruzione di questa pieve. Qui le conoscenze astronomiche e matematiche, unite alle abilità architettoniche del tempo, sono state impiegate ed orientate per rendere lode a Dio e permettere all'uomo di sperimentarne la vicinanza.

La Pieve di S. Pancrazio: luogo d'incontro tra l'uomo e Dio, è giunta fino a noi con questo messaggio e rimane un capolavoro di fede e di scienza.

Margherita Bettineschi

Le ultime di **BERTOLDO**

## Moriremo tutti

Venerdì 23 marzo, al ristorante Corte Francesco, si sono incontrati i rappresentanti dei comitati ambientalisti di tutta la provincia per ascoltare Marino Ruzzenenti, Celestino Panizza e la senatrice PD Daniela Mazzuconi che in quella sede hanno dato i numeri. Il resoconto della serata l'ha fatto il *Bresciaoggi* con un pezzo intitolato allegramente "Salute a rischio nella patria delle discariche".

Durante l'incontro, i relatori hanno esaminato i dati pubblicati nell'Atlante della mortalità del triennio 2006-2008 nel distretto 10, cioè la Bassa orientale, un bacino di 61.000 abitanti. A loro dire, per gli uomini, rispetto ai decessi attesi, si sarebbe registrato un aumento di tumori allo stomaco (+85%) e di polmoniti (+75%). Per le donne, i decessi dovuti a patologie dell'apparato respiratorio sarebbero del 79% superiori alle attese. Stesso discorso per i tumori al seno (+37%) e per le neoplasie al polmone (+27%). Insomma, quanto basta per terrorizzare la cittadinanza.

Nonostante le formule astruse e le precauzioni dubitative, leggendo il ragguaglio del giornale sembrerebbe di capire che, a parere degli ambientalisti, nel distretto di Montichiari si muore più che altrove, a causa delle discariche. Vero? Falso? Lo strano è che, di fronte a questi numeri, nè le autorità politiche locali, nè le autorità sanitarie abbiano ritenuto di intervenire per puntualizzare, spiegare o confutare. Il silenzio del Sindaco di Montichiari si può facilmente comprendere.

L'Amministrazione Comunale è ormai pappa e ciccia con il Comitato SOS Terra. Meglio non incrinare l'idillio. Il silenzio dell'ASL invece è inquietante perché potrebbe essere interpretato come conferma di quei dati. Chi ha buona memoria, però, ricorda che sulla stampa di un anno fa, al riguardo, Sindaco e ASL qual-

cosa dichiararono. In quel periodo l'Area Civica chiedeva con insistenza che il Comune finanziasse un'indagine epidemiologica sulla popolazione monteclarense, per studiare gli effetti del degrado ambientale sulla salute. Correttamente, il Sindaco rispose che si trattava di un'impresa complicata, non solo per i costi, ma soprattutto per le infinite ed aleatorie variabili che una simile ricerca comporta. Aggiunse, inoltre, che sulla base dei dati forniti dall'ASL, a Montichiari non c'era nessuna emergenza epidemiologica e nessun divario, in termini di malattie e mortalità, rispetto alle statistiche provinciali.

Ora, se i numeri diffusi durante il convegno sono veri, vuol dire che i responsabili pubblici hanno sottovalutato la gravità del problema. All'opposto, se è vero quanto Sindaco ed ASL asserivano un anno fa, divulgare percentuali come hanno fatto gli ambientalisti, rasenta l'irresponsabilità. Ai numeri si può far dire tutto e il contrario di tutto. Perciò andrebbero presi con le molle, inquadrandoli dentro rigorosi parametri di riferimento, con criteri di raffronto e di valutazione ineccepibili. Altrimenti si corre il rischio di seminare isterie. Per rendersene conto, basta leggere su internet le reazioni che l'incontro del 23/3 ha provocato. Sul sito "No amianto a Montichiari" il commento più sobrio è stato "Moriremo tutti". Viene da chiedersi: "Ci sarà arrivato da solo quell'anonimo filosofo, o sono stati gli ambientalisti a illuminarlo?".

Bertoldo

P.S. Il consigliere comunale leghista Marco Togni è stato l'unico a contestare apertamente i dati emersi nel convegno degli ambientalisti. Sul blog "No amianto a Montichiari" li ha smontati uno ad uno, con cognizione di causa. Lo ha fatto con onestà intellettuale ed in maniera convincente. Chapeau!

### EUROPEA IMMOBILIARE

MONTICHIARI (BS) - Piazza S. Maria, 1  
 Tel./Fax 030.9962606 - Cell. 334.5889444 - europeamontichiari@libero.it

www.newpoligroup.it

**TAGLIO LASER**  
 PRESSOPIEGATURA  
 LAVORAZIONI  
 PERSONALIZZATE  
 IN FERRO E INOX

Via Brescia 186/B 25018 MONTICHIARI (BS)  
 Tel. 0309962154 Fax 030 9962275

**Ristorante Maria**  
 nuova gestione

Menù pranzo prezzo fisso  
**10 EURO**

Ristorante  
 Menù di carne € 14  
 Menù di pesce € 18

Chiuso giovedì sera

Via S. Martino della Battaglia, 107  
 Montichiari (BS)  
 Tel. 030.9960578 - 333.6808357

**LEONARDI A. & D.**  
 OTTICA

Viale Europa, 11  
 MONTICHIARI  
 Tel. 030.9650229  
 ott\_leonardiad@virgilio.it

**Mauri**  
 di Sola Domenica

Orologeria Oreficeria  
 Gioielleria

COMPRO ORO USATO  
 PAGAMENTO IN CONTANTI

LABORATORIO IN PROPRIO  
 PER RIPARAZIONI

Montichiari - Via M. Libertà, 11  
 Tel. 030 962480

**MARMI FALUBBA**  
 di Ferrario Alan

ARTE FUNERARIA  
 MARMI PER EDILIZIA  
 RESTAURO MARMI ANTICHI

Tel. 030 9650127  
 Via S. Martino della Battaglia, 9  
 MONTICHIARI



## Carpentry

SNC

- Montaggio di Arredamenti metallici
- Carpenteria
- Scaffalature industriali
- Soppalchi
- Strutture autoportanti
- Magazzini automatici
- Manutenzioni civili-industriali
- Opere murali in genere

Responsabile tecnico **DOMENICO Geom. LETIZIA**  
cell. 347 5239145

Via Madonnina, 36 25018 MONTICHIARI (BS)  
tel. e fax 030 9670954 - C.F. e P.I. 02916750983  
E-mail: domenico.letizia@hotmail.com

Loc. **“Al Cantoncino”**  
di Montichiari

### MACELLERIA da Angelo

**BOVINO - SUINO - INSACCATI**  
PROFESSIONALITÀ AL TUO SERVIZIO  
TEL. 030.961698

### PASTICCERIA - BAR - STUZZICHERIA “Al Cantoncino”

**VENERDÌ: TRIPPA E PIZZA AL TAGLIO**  
SU PRENOTAZIONE I PIATTI SPECIALI DI BERTA  
TEL. 338.1537285

IMPIANTI  
ELETTRICI  
CIVILI  
E INDUSTRIALI  
AUTOMAZIONE  
CANCELLI  
IMPIANTI  
ANTENNE TV  
IMPIANTI  
ALLARMI

**Soldi**  
snc

Via E. Fermi, 20 - 25013 Carpenedolo (Bs)  
Tel. 030 969282 - Fax 030 9983215  
P. IVA e Cod. Fisc. 01924070988  
info@soldimpianti.it - www.soldimpianti.it

**esoteric car**  
quality sound

Pioneer

ALPINE

vodafone

VASKI

Via O. Romero, 3/A - 25018 MONTICHIARI (BS)  
Tel./Fax 030.9961821 - www.esoteric-car.it - esoteric@esoteric-car.it

**HELP CASA**

**ZANZARIERE  
TENDE DA SOLE  
SERRATURE - TAPPARELLE  
VENEZIANE - CASSEFORTI**

Svuotiamo e puliamo appartamenti  
solai - cantine - garage - uffici  
Preventivi gratuiti - Si accettano permute  
con quadri od oggetti antichi

Per urgenze telefonare al  
**336627734 - 3484900106**  
Montichiari via Ten. Pastelli, 19 - Tel. 030 9960849

## Pubblico e privato

a cura di Giliolo Badilini

# “La libreria Dragomanno resiste”

Ha riaperto sabato 30 marzo in via Paolo VI

Quando la libreria “Il Dragomanno” annunciò la chiusura, la notizia dispiacque ai molti che ormai la frequentavano. Sembrava uno smacco immeritato, non solo per le due cugine che la gestivano da un paio d’anni e l’avevano aperta con tanto entusiasmo, ma anche per la città.

È pur vero che a Montichiari, soprattutto in piazza, le chiusure di negozi si rincorrono in continuazione e non fanno effetto più di tanto, ma ci si chiedeva: è mai possibile che in una città di oltre 20 mila abitanti non possa sopravvivere l’unica libreria che due giovani hanno aperto con lodevole coraggio?

Certo, si dice che adesso i libri si trovano ovunque, e si acquistano facilmente per tante vie. Nei grandi supermercati si trovano a pile e si acquistano spesso sull’onda del sentito dire o dell’effetto di copertina. Ma il libro è un libro, non un oggetto qualunque di consumo che finisce quasi casualmente nella borsa della spesa.

L’acquisto di un libro viene da una scelta personale ponderata e intenzionale, anche con l’utile consultazione con il libraio, il quale ha già buone credenziali per un buon consiglio, essendo egli stesso un amante della lettura ed avendo scelto di stare fra i libri per vocazione.

Quando acquisto un libro soddisfo un bisogno importante, e fin dal primo momento me lo sento fra le mani come un oggetto caro e prezioso, tutto mio, di cui subito sono geloso, e me lo tengo stretto, con le mie sottolineature e annotazioni a far parte della mia storia personale.



La nuova sede della libreria “Il Dragomanno” in via Paolo VI presso le scuole elementari del capoluogo. (Foto Mor)

so, e me lo tengo stretto, con le mie sottolineature e annotazioni a far parte della mia storia personale.

Anche per queste ragioni è stata molto apprezzata e accolta con soddisfazione la decisione di Alessandra di resistere e di continuare, quasi una scommessa testarda, sorretta da fiducia nei montecartensi, i quali sanno che la buona volontà e la passione per le cose buone meritano di essere premiate.

Ma sentiamo come Alessandra stessa ha annunciato con gioia che la sua libreria continua: «La libreria Dragomanno resiste!!! Cari amici e clienti, è con immenso piacere

che vi informo che, nonostante le grandi difficoltà, la libreria Il Dragomanno prosegue la sua avventura, e si trasferisce. Potrete trovarla sempre nei pressi della piazza Treccani, in via Papa Paolo VI, 12, a 100 mt dal Municipio (difronte all’ingresso laterale delle scuole elementari). Grazie a tutti!!! Alessandra.»

Sabato sono corso per acquistare il libro di aprile degli Amici del libro (Tenera è la notte di F. Scott Fitzgerald, euro 10.00, Oscar Mondadori): speravo di essere il primo cliente della riapertura, ma ero già stato preceduto! Meglio così.

Giliolo Badilini

## “Amici del libro” informano

Il nuovo incontro del Gruppo di lettura “AMICI DEL LIBRO” è fissato per

VENERDÌ  
27 APRILE 2012  
ALLE 20.45

presso la sala della Commissione Giovani in Piazza Municipio 2/B a Montichiari.

Il romanzo oggetto di discussione sarà “TENERA È LA NOTTE” di Francis Scott Fitzgerald, Oscar Mondadori, euro 10.



*Casa  
Nicoli-Daps*

Banchetti - Cerimonie  
Meeting

Via Mantova, 180 - 25018 Montichiari (BS)  
Fax 030.9658307 - www.dapsdinnerdrink.com

## STUDIO DENTISTICO

*Ghorsi Dott. Omar*

Via S.Giovanni, n. 58  
25018 Montichiari (Bs)  
Tel. e Fax 030.96.21.68

*Regalati un sorriso!*

## TABACCHERIA VISCONTI

GIORNALI - RIVISTE  
VALORI BOLLATI - LOTTO

ARTICOLI  
DA REGALO

Via A. Mazzoldi, 1  
MONTICHIARI



## Il PD a Bertoldo: per non dormirci sopra...

**L**e critiche di Bertoldo al PD monteclarense hanno suscitato nel Coordinamento del Circolo sentimenti contrastanti: nel dubbio tra riderci sopra o indignarci abbiamo ritenuto più costruttivo accettare amichevolmente la critica di "raggiungere l'apice della vitalità" in prossimità delle ricorrenze Repubblicane del 25 aprile e del 1° maggio si avvicinano. Come dargli torto...!

Bertoldo ci dà quindi lo spunto per ribadire alcuni convincimenti. Quelle date ed i valori ad esse legati rappresentano una parte fondante delle ragioni della presenza del Partito Democratico sulla scena politica. **DEMOCRAZIA e LAVORO sono due elementi chiave della nostra identità.**

Il 25 aprile, con la fine di una dittatura e l'avvio del percorso di costruzione della Repubblica e della Carta Costituzionale, insieme al 1° Maggio, Festa del Lavoro e dei lavoratori, hanno ricordato ogni anno a tutti gli italiani i valori fondativi che la Costituzione riporta molto chiaramente all'articolo 1: "L'Italia è una Repubblica democratica, fondata sul lavoro. La sovranità appartiene al popolo, che la esercita nelle forme e nei limiti della Costituzione".

Come dimenticarcene in questo 2012, in cui proprio per mancanza di lavoro, per eccesso di precarietà, per difficoltà a trovarne uno per molti giovani e molte donne, si registra una grande sofferenza e una forte preoccupazione per il futuro.

Appreziamo che Bertoldo riconosca al nostro Consigliere Comunale Angelo Ferrari di tenere "alta la bandiera della ditta". A differenza del "citreneo" che forse ha subito quel peso che l'ha consegnato alla storia, va riconosciuto a Ferrari il serio impegno nello svolgimento del suo compito di rappresentare in Consiglio, con le forze di una sola persona, quella gran parte di cittadini che la nostra Amministrazione, con la sua

costante "apertura alle minoranze politiche" e per la "grande disponibilità nei confronti di quella maggioranza di cittadini che non l'ha votata" non sembra considerare!

Respingiamo però in modo deciso l'affermazione che il PD "ha nel suo DNA la repulsione a sporcarsi le mani con le noiosissime faccende della pubblica gestione".

L'ultimo letargo ci ha visti occupati di seguire alcune "faccende" come

- il Piano Territoriale Regionale d'Area (PTRA) per l'aeroporto di Montichiari: prima dell'approvazione da parte della Regione Lombardia è stato prodotto ed inviato alla Giunta Regionale un documento con le osservazioni a firma Angelo Ferrari come capogruppo del PD di Montichiari, e un altro documento di osservazioni di cittadini dei comuni coinvolti nel tema, tra cui una cittadina Monteclarense, insieme a noi interessati a coniugare la salvaguardia del territorio con lo sviluppo sostenibile dell'aeroporto D'Annunzio. Non ci risulta che altri gruppi politici di Montichiari, magari meno sensibili all'ancestrale richiamo del letargo lo abbiano fatto!

- Ci siamo occupati di cave/discariche, coinvolgendo i nostri consiglieri in Provincia di Brescia (Billante e Mottinelli) e in Regione Lombardia (i bresciani Girelli e Ferrari) nel sostenere le posizioni ormai note, anche se purtroppo le istituzioni preposte a queste decisioni (Comune, Provincia, Regione, tutte amministrate da PDL e Lega Nord), non degnano di alcuna considerazione, visto che altre discariche sono state autorizzate ed altre avanzano le loro richieste!

- Abbiamo preso posizione contro l'ipotizzato spostamento dello Stadio e la costruzione del Palaghiaccio, a maggior ragione se, come paventato da voci in libertà, aprisse la strada al cambio di destinazione dell'attuale Campo

Sportivo in area fabbricabile...

- Abbiamo proprio in questi giorni completato gli incontri con tutti i partiti rappresentati in Consiglio Comunale e con il Comitato SOS TERRA e altre associazioni, per uno scambio di opinioni sui bisogni del paese, sull'andamento amministrativo, con l'intento di mantenere corretti rapporti, pur nel rispetto delle diversità di posizioni politiche e di vedute amministrative, con tutte le persone che rappresentano i partiti, le liste civiche o comitati di Montichiari, che come noi fanno volontariato civico, senza alcuna ricerca di tornaconto o interesse personale, se non l'impegno comune verso la nostra città.

- E nel pieno del letargo invernale, lo scorso dicembre abbiamo prodotto e distribuito un foglio informativo a tutta la cittadinanza.

Per non richiamare il lavoro di confronto e di proposta che, senza clamore, ha portato anche qualche variazione di rotta sul fronte amministrativo...

Certamente potevamo fare di più, e magari comunicare di più e meglio il lavoro fatto.

Ma come sanno quelli che hanno la stessa nostra passione civica, anche questi impegni apparentemente basati solo sulla buona volontà dei singoli, richiedono mezzi economici, e non abbiamo alcun problema a confidare che i nostri sono molto limitati con conseguente impatto sulla visibilità.

È aperto il tesseramento 2012... le porte sono aperte... gli impegni anche elettorali sono all'orizzonte e non vogliamo cedere al populismo imperante, ma preparaci per bene all'appuntamento delle elezioni politiche del 2013 e alle amministrative del 2014!

A Bertoldo grazie per lo spunto, che speriamo di aver colto in senso costruttivo!

Per il Coordinamento del Circolo - Luca De Cataldo

## Primavera di anziani

21 marzo 2012. Anche verso i 100 si può portare con gioia e serenità il peso degli anni. Nella foto il signor **Mario Bragaglio** ha motivo di sorridere festeggiando i suoi 96 anni, e contemporaneamente il 70° anniversario di matrimonio con la signora **Erminia Scarpetta** che gli siede accanto.

Intorno una corona di parenti, felici partecipi della eccezionale circostanza.

Questa nota sul giornale è una sorpresa dell'affezionata nipote Gianna, che qui abbraccia

affettuosamente lo zio Mario. Uniamo volentieri gli auguri dell'Eco.



Un'immagine della ricorrenza.

## "Castenedolo incontra"

Associazione Culturale "Aldo Moro"

**LUNEDÌ 16 APRILE 2012**  
ore 20,45 - Sala Civica dei Disciplini

Presentazione del volume:

**"LA MIA ANIMA È OVUNQUE TU SIA"**  
(Mondadori)

Intervengono:

**On. Rosy BINDI**

Presidente Nazionale Partito Democratico

**On. Paolo FERRERO**

Segretario Nazionale Rifondazione Comunista

**On. Ignazio LA RUSSA**

Il Popolo della Libertà

**Dott. Aldo CAZZULLO**

Autore del Volume

**Dott. Maurizio BELPIETRO**

Direttore di "Libero"



Macelleria • Gastronomia  
Salumi • Formaggi  
Frutta • Verdura • Pane



Carni Certificate Chianine



Via Tre Innocenti, 24/A - 25010 Montichiari (BS)  
Tel. 030 9650417 - Fax 030 9652551

metti la tecnica in campo

MACCHINE AGRICOLE  
via E. Montale, 35  
25018 Montichiari (BS)  
Tel. 030 9960215 Fax 030 9961299  
www.moreni.it e-mail: moreni@moreni.it



**ONORANZE FUNEBRI**  
**Dino Coffani**  
 MONTICHIARI - CALCINATO  
  
 Diurno e notturno  
 Tel. **030 961797**  
 disbrigo pratiche  
 gratuito  
 servizio completo  
 in tutte le  
 città e province

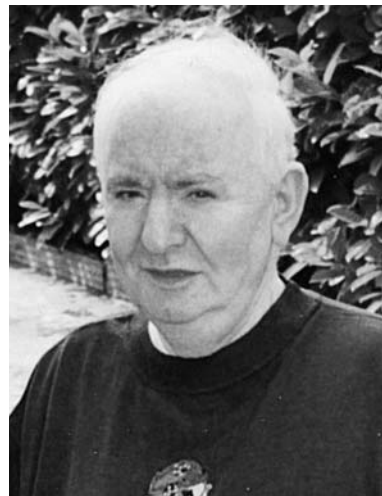

**Vittorio Bonassi**  
 n. 09-05-1942 m. 31-03-2012



**Amalia Troglio**  
 anni 53



**Giuseppe Bodei**  
 1° anniversario  
*Sei sempre qui, con noi. I tuoi cari.*

*Al*  
**garden shop**  
**pasini**  
 di *Andrea Pasini*  
  
**ADDOBBI**  
**FLOREALI**  
*per matrimoni*  
*e cerimonie civili*  
*e religiose*  
 Servizio faxiflora... Fiori in tutto il mondo  
 al **GARDEN SHOP PASINI** di **Andrea Pasini**  
 Via Mantova, 210 - Montichiari  
 tel. 030.964032 - fax 030.9962509



**Angelo Crescini**  
 1° anniversario



**Sergio Tonesi**  
 1° anniversario



**Giuseppe Soldatelli Occhi (Martino)**  
 1° anniversario



**Angelo Spagnoli**  
 2° anniversario



**Iole Cherubini ved. Bellandi**  
 2° anniversario

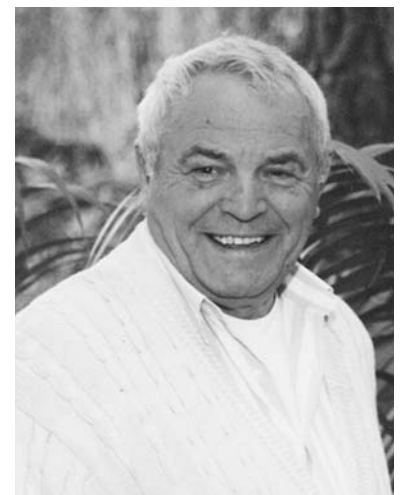

**Ferruccio Duranti**  
 2° anniversario

**Il miglior Mutuo? Quello giusto per te!**  
**Con i mutui BCC del Garda la tranquillità è di casa**



**Mutuo Tasso Fisso SENZA PENSIERI**  
 Il tasso del mutuo viene determinato all'atto della stipula e sarà quello per tutta la durata. Avrete la tranquillità sulla certezza del tasso d'interesse.



**Mutuo Tasso Variabile SENZA FLOOR**  
 Il floor predeterminato dalla Banca, non permette, nel caso di mutui a tasso variabile, di scendere sotto un certo limite. Un mutuo "senza floor" abbatte questa limitazione, sfruttando pienamente le variazioni verso il basso del tasso di riferimento.



**Mutuo Tasso Variabile CON CAP**  
 I mutui con CAP sono mutui a tasso variabile, con una garanzia in più: il tasso d'interesse non potrà superare la soglia massima (CAP) predeterminata all'atto di stipula, pur continuando a sfruttare i vantaggi del tasso variabile.

**Risparmia fino al 50%** sulle spese di istruttoria se la tua casa è in classe energetica "A" (-50%) o "B" (-30%).

  
**BCC DEL GARDA**  
 www.bccgarda.it



**Mario Pironi**  
 3° anniversario



**Walter Ghirardini**  
 4° anniversario



**Alfonso Baratti**  
 7° anniversario

**www.newpoligroup.it**  
**SERRAMENTI IN ALLUMINIO**  
**QUALITA' PER LA TUA CASA**



**DETRAZIONE FISCALE 55% COMPRENSIVO**  
**DI SERVIZIO PRESENTAZIONE PRATICA**  
**PRONTO INTEVENTO 24 ORE PER MANUTENZIONI**  
**SOSTITUZIONE PERSIANE ALLUMINIO TINTA LEGNO 20 GG**

**CERTIFICAZIONE S.O.A. - CE - RISPARMIO ENERGETICO**  
 Via Brescia 186/B 25018 MONTICHIARI (BS) ITALY Tel. 0039 0309962154 Fax 0039 030 9962275





## MAGRI MAURO

### PESCHERIA

**Dettaglio e Ingrosso**  
ARRIVI GIORNALIERI

Via A. Mazzoldi  
Tel. 030.9961829

IL VENERDÌ MATTINA  
PRESENTE AL CENTRO FIERA

*Atelier*  
*Della*  
*Casa*

Creazioni  
- Tende  
- Tendaggi  
- Coprilletto  
- Complementi d'arredo  
- Tende da sole  
- Veneziane

Via Felice Cavallotti, 46  
25018 - Montichiari - Bs  
Tel / Fax 030 964065

## ARGOMME

di Rubes Andrea, Nicola & C.

- PNEUMATICI DI TUTTE LE MARCHE
- VENDITA CERCHI IN LEGA
- CONVENZIONI CON SOCIETÀ DI NOLEGGIO A MEDIO E LUNGO TERMINE

Tel./Fax 030 961629  
www.gommistaargomme.com  
E-mail: argomme@tin.it  
Via Brescia, 134 H  
MONTICHIARI

## CIPRIA & CANDOR

PROFUMERIA  
BIGIOTTERIA  
TABACCHI  
LOTTO

Viale Europa  
Tel. 030.9960765

## STUDIO DENTISTICO

Dott. CICALI PALMERINO

Via C. Battisti, 106  
MONTICHIARI  
Tel. 030.961626

www.studiodentista.it

- CONSERVATIVA
  - IMPLANTOLOGIA
  - ORTODONZIA
  - PROTESICA fissa e mobile
- PREZZI CONCORRENZIALI  
PAGAMENTI PERSONALIZZATI
- Aut. San. N. 142 del 30-7-1997

## IMPRESA EDILE

### LUCA BOTTOLI

- LAVORI EDILI
- SCAVI DI PICCOLE E GRANDI ENTITÀ

338 1361415

Via C. Battisti, 157  
MONTICHIARI (BS)  
lucabottoli@gmail.com

## MACELLERIA MORATTI

Carni scelte  
di PRIMA QUALITÀ  
BOVINE-EQUINE  
SUINE e POLLAME  
Servizio dettaglio  
ed ingrosso  
MACELLAZIONE PROPRIA

MONTICHIARI (BS)  
Via F. Cavallotti, 50  
Tel. 030.962044

## MONTICHIARI SERRAMENTI

SERRAMENTI  
IN ALLUMINIO  
E PVC  
ZANZARIERE

Sconto fiscale 55%  
spese sostenute per  
risparmio energetico

Via C. Battisti, 23  
MONTICHIARI  
Tel./Fax 030.9651751

## TRONY MONTICHIARI

di fronte Centro Fiera  
Lunedì aperto tutto il giorno  
Tel. 030.961108

## Rodella living

STUDIO E  
PROGETTAZIONE  
D'INTERNI  
ESPOSIZIONE ARREDI  
DELLE MIGLIORI MARCHE

NUOVO NEGOZIO in via Brescia, 120 a Montichiari  
TEL. 030.961293 - FAX 030.9961813



## RUOTE PER TRATTORI BAZZOLI ERNESTO

BAZZOLI ERNESTO & C. s.n.c. - Via Erculiani, 140  
25018 Novagli di Montichiari (BS)  
Tel. 030.964517 - Fax 030.9981748  
www.bazzoli.net

## Macelleria Equina

### MAGGI ALMO

COMBATTIAMO LA CRISI  
ULTIMO VENERDÌ DEL MESE  
SCONTO 15% SU TUTTO

MACELLAZIONE IN PROPRIO  
DI CAVALLI E PULEDRI

Via Felice Cavallotti, 8  
Montichiari - Tel. 030.961043

IMPIANTI ELETTRICI  
IMPIANTI ALLARME  
IMPIANTI  
TV DIGITALE  
AUTOMAZIONE  
CANCELLI

## CHERUBINI MASSIMO

Via D'Aragona, 14  
Borgosotto di Montichiari  
Tel. 333.1048887

AL CENTRO FAMILIA  
MONTICHIARI  
TRECCANI

TABACCHERIA  
DISTRIBUTORE 24 H  
GIORNALI - RIVISTE

SUPERENALOTTO  
VALORI BOLLATI  
FOTOCOPIE - FAX  
Apertura 7,30-19,30  
Tel. 030.9657281

APERTO 1° DOMENICA DEL MESE

USPI Associata all'Unione  
Stampa Periodica  
Italiana

## MACELLERIE RIUNITE SCALMANA

CARNI  
BOVINE  
EQUINE

Via Tito Speri, 1  
Tel. 030.964521

IL VENERDÌ MATTINA  
ANCHE AL CENTRO FIERA

Non è stato un pesce d'aprile

## Nuova iniziativa di Fabio Bertoni

A Bredazzane un locale wine beer restaurant & longe

Parte dal giorno dedicato al "pesce d'aprile" l'inaugurazione del rinnovato locale in Bredazzane, antica osteria del "Bersagliere". Una storia di diversi tentativi, tutti andati a vuoto, una sfida accattivante per Fabio Bertoni, noto personaggio monteclearense, "l'artista del pane", che vuol mettere in atto la sua capacità innovativa.

Lo affianca in questa nuova iniziativa in cucina Luca Daini, più che mai motivato a lavorare per questa nuova sfida in un locale completamente rinnovato.

I molti amici invitati hanno avuto modo di vedere la nuova impostazione del locale, specialmente per la parte esterna, un valore aggiunto alle tre sale del ristorante, ambiente caratteristico nelle sue strutture iniziali. Uno spazio dedicato al prima e dopo cena dove ci si può rilassare con sottofondo musicale. Un ambiente quindi accogliente per feste, compleanni, serate particola-



Al centro Cecchini con a fianco Bertoni ed amici.

(Foto Mor)

ri a tema, uno spazio di incontro per un aperitivo o per una serata distensiva con la famiglia.

All'inaugurazione, accompagnati con un sottofondo musicale di due bravi artisti, l'ospite d'onore è stato il famoso macellaio Cecchini, diventato oggetto dell'attenzione dei media per la sua opposizione al bando della "fiorentina" durante il periodo della mucca pazza. Dopo un brindisi con fiumi di bollicine, una cena "classica" con risotto e

spiedo cucinato da mani di amici esperti.

Tutto vero quindi, con un pesce d'aprile che Fabio Bertoni è riuscito a realizzare mantenendo fede alle caratteristiche del personaggio che tanti hanno potuto apprezzare per la sua vivacità.

Daniilo Mor

Briciole di bontà:  
Don Luigi Lussignoli

### È RISORTO

Cristo è risorto  
Alleluia!  
È il signore della vita:  
qui con noi resterà.

O morte,  
dov'è la tua vittoria?  
Paura non mi fai più:  
con Lui io risorgerò.

Vivo per l'eternità:  
Signore della vita,  
dal sepolcro  
tu mi strapperai.

Tu ti doni a me;  
anch'io mi dono a Te.  
Che possa dire:  
"Cristo vive in me".

BUONA PASQUA

## Abbonamento all'Eco

Copie da ritirare in sede via C. Battisti

Siamo arrivati alle ultime battute per quanto riguarda il rinnovo dell'abbonamento per il 2012.

Stanno arrivando ancora bollettini postali e valutato il tempo di trasmissione dell'operazione, circa quindici giorni, può darsi che a qualche abbonato in regola non sia stato consegnato il settimanale.

Vi sono anche i "soliti" ritardatari ai quali facciamo appello di telefonare al 3356551349, oppure recarsi alla sede dell'Eco in via C. Battisti 88 a Montichiari, o

presso i punti abilitati per il rinnovo abbonamenti.

Ci scusiamo fin d'ora per eventuali disguidi, facendo presente che presso la sede potrete ritirare il n° 12 del settimanale. A tutti coloro che ci hanno rinnovato la fiducia un GRAZIE di cuore per il sostegno indispensabile per poter far proseguire questa esperienza che ci viene riconosciuta da tanti indispensabile e molto utile.

Un AUGURIO A TUTTI di una serena Pasqua.

La redazione



Mostra presso il castello di Orzinuovi

# Fernanda Palvarini: la pittrice dei fiori

Esposizione fino al 10 di aprile

**U**na storia lontana lega Fernanda Palvarini a Orzinuovi. Siamo nel 1976, quando l'artista si legò sentimentalmente ad un noto medico dell'ospedale di Orzinuovi.

Bastarono quei quattro anni di vicinanza agli orceani per far nascere molte amicizie, per creare quel feeling che è rimasto indelebile nell'animo della «pittrice dei fiori», che torna, dopo un lungo girovagare in Italia e nel mondo, nella «sua» Orzinuovi.

Ricordiamo il grande successo del 2005 della rassegna antologica di Fernanda Palvarini nella Rocca San Giorgio, meglio conosciuta come castello di Orzinuovi.

Fu una personale indimenticabile, inaugurata dal prof. Vittorio Sgarbi che ricordiamo in una sua affermazione: "(...) dobbiamo ringraziare tutti gli artisti, oggi purtroppo pochi, come la pittrice Palvarini, che portano avanti l'800 con la sensibilità e il romanticismo dei grandi impressionisti francesi. Questi sono quadri che arredano, quadri che trasmettono emozioni e serenità, che ti accompagnano nella quotidianità della vita... La tecnica dell'antico, studiata dalla pittrice stessa, dopo un lungo lavoro di prove, è perfetta nei minimi particolari, molto ben elaborata e realizzata. Si evidenzia una grande passione per la pittura con tutta la creatività che la circonda...".



*Fernanda Palvarini con Vittorio Sgarbi: "I suoi fiori sembrano voler uscire dalla tela in ogni direzione perché in essa si sentono vivi più di quanto non si sentano in natura; amabili creature che splendono nella loro essenza di luce e di colori grazie alle spontanee pennellate. Un compito, questo, riservato a rari spiriti eletti. Tra questi Fernanda Palvarini: una grande pittrice per nobiltà di sentimenti e per capacità artistiche, un'artista che riesce a far continuare il passato con il fiore protagonista assoluto dell'opera, a volte accompagnato da un viso d'angelo o da uno scorcio di natura, mai in un vaso perché i suoi petali sono e resteranno sempre vivi".*

Sale arredate con bellissimi tappeti e mobili di prestigio, gentilmente concessi per l'occasione rispettivamente da Gigi Forbice e da Giannino Magli, per un'esposizione più unica che rara. La storia si ripete, stesse sale, stessa ambientazione ma tele e pannelli hanno subito l'evoluzione tecnica e spirituale dell'artista, senza tuttavia stravolgere lo stile a cui siamo abituati.

Una sessantina di dipinti esposti, alcuni su tela, altri su pannelli di legno, con forme ovali, tonde, verticali e orizzontali.

È primavera, una passeggiata tra i fiori di Fernanda Palvarini potrà essere gradimento per gli occhi e il cuore.

La mostra, patrocinata dal Comune di Orzinuovi, rimarrà aperta fino al 10 aprile.

## Pasquetta al Green Park Boschetti

**L**unedì 9 aprile, giorno tradizionale di pasquetta, al Green Park Boschetti viene proposta un'occasione per trascorrere, da MEZZOGIORNO fino al TARDO

POMERIGGIO, diverse ore liete con l'orchestra spettacolo ZAMBONI, oltre alle innumerevoli portate in sintonia con la ricorrenza. Per prenotazioni tel. 030 961735.

Vocabolari di Pace

## La pace come bene comune Non c'è pace senza giustizia

Legalità come strumento di pace

**L'**intergruppo Vocabolari di Pace, nato a Montichiari nel 2011 dalla volontà di alcuni gruppi (Gruppo Scout Montichiari 1, SPI CGIL, F.N.P. CISL, le parrocchie Santa Maria Assunta di Montichiari e Maria Immacolata di Montichiari - Borgosotto) e cittadini monticlaresi di riflettere sui temi legati alla pace e alla convivenza, affronterà nel corso dell'incontro con il magistrato Camillo Davigo il tema della legalità come strumento di pace. L'incontro si svolgerà sabato 21 aprile presso il cinema teatro Gloria in via S. Pietro a Montichiari a partire dalle ore 9:30.

Giudice alla Corte Suprema di Cassazione dal 2005, già consigliere della Corte d'Appello di Milano, Piercamillo Davigo è stato uno dei protagonisti del pool che all'inizio degli anni Novanta ha dato vita all'inchiesta cosiddetta «Mani Pulite» sui rapporti illeciti tra politica e affari.

Riteniamo che questo terzo incontro possa essere un'im-

portante occasione di confronto e di stimolo per tutti i cittadini e in particolare per gli studenti: saranno presenti anche alcune classi dell'Istituto Don Milani di Montichiari per approfondire le questioni sottostanti alla crisi della cultura democratica e alla fragilità del tessuto sociale con conseguente perdita di senso civico e disprezzo della legalità che si è sviluppata in parallelo con la crisi economico-finanziaria degli ultimi anni.

L'iniziativa è specificamente ideata per consentire il massimo coinvolgimento dei partecipanti, che saranno chiamati ad esserne i reali protagonisti.

Per maggiori informazioni potete rivolgervi a: Alessandro Tosini 3345734369 - E-mail: vdp2011@libero.it

**EUROPEA  
IMMOBILIARE**  
Vendi, affitti  
cerchi casa?  
Montichiari - Piazza S. Maria, 1  
Tel./Fax 030.9962606 - Cell. 334.5889444  
europeamontichiari@libero.it

## Nuove Case Marcolini a Boschetti

La Cooperativa LA FAMIGLIA di Padre Marcolini inizierà la costruzione del sesto villaggio in zona "BOSCHETTI SOPRA". Il 12 aprile prossimo alle ore 18,30 presso il ristorante Boschetti, si terrà la riunione per illustrare i progetti, le tipologie ed i criteri delle assegnazioni.

# PANDA 2 MONTICHIARI

**AGENZIA DEL GARDA MONTICHIARI**

PRATICHE AUTOMOBILISTICHE  
PASSAGGIO DI PROPRIETÀ CON AUTENTICHE IN SEDE  
RINNOVO PATENTE: LUNEDÌ DALLE ORE 18,30  
PREZZI VANTAGGIOSI - TEL. 030 9960695  
VIA ROMANINO, 28 - MONTICHIARI (1° PIANO)

**FIAT - ALFA ROMEO - LANCIA****VENDITA NUOVO E USATO AZIENDALI E KM ZERO**

Via Romanino, 30 - 25018 MONTICHIARI (BS) - Tel. 030.9650047 - Fax 030.9651514



## Valutazioni sbagliate

Nel 1999, il neosindaco Gianantonio Rosa, inebriato dal successo elettorale, si lanciava in spericolate valutazioni sull'operato dei predecessori. Nel mirino, il nuovo municipio. L'accusa: faraonismo! Terminato il mio percorso di pubblico amministratore, nel 1995, ebbi a paragonarmi a Mosè: come il biblico patriarca, dopo l'esodo dall'Egitto, potè vedere solo da lontano la Terra Promessa, allo stesso modo io non potei entrare nell'edificio che avevo contribuito a far edificare come consigliere comunale ed assessore: sopravvissi serenamente. Si respiravano, allora, gran voglia di cambiamento e palpabile ostilità verso il passato "democristiano". Il senso comune era tale che, qualunque cosa dicesse Rosa, andava bene; qualunque cosa dicessero "quelli di prima", era inascoltata. Poi, vedendo le contraddizioni in materia di cave, discariche, cemento e la gestione arrogante del potere, cominciarono i ripensamenti.

Superò ogni livello di sop-

portazione un articolo del 10 marzo 2001, *Giornale di Brescia*, riguardante il Cimitero, nel quale l'Amministrazione comunale comunicava delle "inesattezze" sul passato, del quale ero stato partecipe in prima persona. Scrisi una lettera di smentita, pubblicata il 17 marzo, nella quale esibivo una serie di elementi probatori che spazzavano via ogni equivoco. Il corrispondente (che scrive ancora adesso, purtroppo!), rispose che lui, le notizie, le riceveva dall'Amministrazione Comunale e non era compito suo verificarne l'esattezza! Al tempo del fascio, le notizie pubblicate con questo sistema si chiamavano "veline". Sistema mai tramontato; di sicuro, non a Montichiari. Passano pochissimi anni e, per esigenze di spazio, tocca alla banda musicale sloggiare dalla sua sede nell'edificio comunale. La nuova sede, è al Daps. L'affitto da pagare, che prima non c'era, ora grava sul bilancio.

Poi, tocca al comando dei Vigili urbani spostarsi, nella sede di via Tebaldini, prima

occupata dagli Uffici del Registro e delle Imposte, ora Ufficio delle Entrate, spostatisi di fronte al Centro Fiera. Alla faccia del faronismo tanto criticato, Rosa, nei fatti, ha smentito le sue stesse parole: le nuove e crescenti necessità del comune hanno, semmai, dimostrato proprio il contrario. Portando parecchi cittadini a cominciare a porsi delle domande sulle sue capacità di giudizio e lungimiranza.

Mi è stato rinfacciato il voto dato a Rosa nel 1999, del quale ebbi a scrivere per doveroso rispetto ai lettori. Polemica proveniente da settori politici che, in parte non trascurabile, avevano votato Rosa non per una volontà di cambiamento, come nel mio caso, ma spinti da rancore personale e politico verso i democristiani e la Democrazia Cristiana. Alla fine ci siamo trovati dalla stessa parte a recitare la parte del marito tradito che, per vendetta verso la moglie infedele, si è tagliato gli attributi.

Dino Ferronato

## Lettere al giornale

Sono un cittadino ormai demoralizzato, come tanti altri abitanti della zona che stanno vivendo da anni la realtà che evidenziamo di seguito mediante inequivocabili immagini.

Riteniamo inammissibile vivere a contatto di un simile degrado ambientale sia dal lato igienico nonchè di sicurezza, consistente in escrementi, topi, bottigliette di metadone e siringhe infette.

Da tre anni attendiamo una soluzione del problema portato all'attenzione sia della ASL sia dell'Ufficio Tecnico Comunale. Non se ne può più.

Un vostro affezionato lettore



Una situazione di degrado permanente su una via del centro a 200 metri dalla piazza Santa Maria.

**AGRITURISMO**

*La Gasparina*

**CUCINA TIPICA**

aperto il venerdì e sabato sera  
la domenica mezzogiorno e sera

25018 MONTICHIARI (BS)  
Via Franche, 22  
Strada per Castiglione  
Tel. 030.964277  
Cell. 338.9522659

**Dott. FRANCESCO TRIGIANI**  
Cell. 338.8745.136

**CORRADO FRIGONI**  
Cell. 333.1073.757

Consulenti Assicurativi  
Agemoco Brescia S.r.l.

**ASSIMOCO - ARAG VH ITALIA**

Coperture assicurative  
per tutti i rami  
Cauzioni - Legge 210

Via Baronchelli, 59 - CARPENEDOLO (Bs)  
Ufficio 030 9697461 Fax 030.9982351  
Telefonare per appuntamento

**HALA KEBAB PIZZA**

PANINO KEBAB €2,50

## HALA KEBAB PIZZA

### PAK-INDIANO TAKE AWAY

Cell. 338.4058649  
Via Trieste, 76  
MONTICHIARI (BS)

**DAPS**

**IPNOSI REGRESSIVA**

le chiavi di accesso all'inconscio per potenziare se stessi e per capire e coinvolgere gli altri

**MARTEDÌ 10 aprile 2012**  
Ore 21.00

Presso: Ristorante Pizzeria Daps  
Via Mantova, 180 Montichiari (BS)

Relatore:  
Dott. Andrea Cirelli  
Psicologo, Psicoterapeuta, Ipnologo

POSSIBILITÀ DI CENARE  
DALLE ORE 19.00  
ANCHE SENZA PRENOTAZIONE

INFOLINE: 030 2808338 - 339 8269027  
marzia.belotti@mepai.net

INCONTRO APERTO AL PUBBLICO

**ROBES**  
carni s.p.a.

**PADANA**  
allevamenti



**NEGOZIO SPECIALIZZATO**  
PER LE NOSTRE OFFERTE [www.robescarni.it](http://www.robescarni.it)

### Le nostre carni



**Polpa magra di coscia**  
scottona nazionale  
€ 6,90  
al kg



**Fesa Vitello**  
nazionale  
€ 10,90  
al kg

**Arrotolato**  
di vitello nazionale  
€ 6,90  
al kg



**Spiedini**  
nostra produzione  
€ 6,90  
al kg

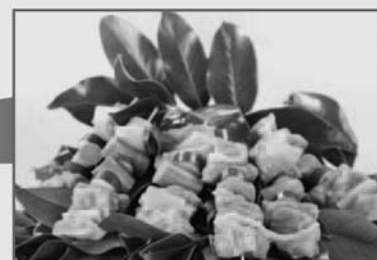

Altre offerte  
molto interessanti  
all'interno del negozio

**OFFERTISSIME DAL 5 APRILE AL 21 APRILE 2012**



# MISSIDENTI srl

VIA CERLUNGO, 21 - MONTICHIARI

info@missidenti.it - www.missidenti.it - Tel. 030.962501

**I NOSTRI SERVIZI**  
**DAL LUNEDÌ AL VENERDÌ 8-12 - 14-18 • SABATO 9-12**

**ELETTRAUTO - OFFICINA MECCANICA - GOMMISTA**  
**AUTOLAVAGGIO COMPLETO - SELF SERVICE**  
**ACI SOCCORSO STRADALE 24 ORE SU 24**  
**NUOVO CENTRO REVISIONI - SENZA PRENOTAZIONE**



**ACI Soccorso stradale 24 ore su 24 - Auto sostitutiva**



**Elettrauto - Officina meccanica - Gommista - Diagnosi computerizzata - Ricarica condizionatori - Tagliando in giornata**



**Autolavaggio completo, con self service interno autovettura**  
**Ogni 10 lavaggi 1 in omaggio**



**Nuovo centro revisioni, tutti i giorni senza prenotazione -**  
**Moto - Quad - Auto - Furgoni fino 35 q.**

**030.962501**  
**IL TELEFONO AL TUO SERVIZIO 24 ORE SU 24**